

# WSI HERBSTFORUM 2018

## INTERESSENVERTRETUNG DER ZUKUNFT

---

### PANEL 3:

**Rough waters: European trade unions  
in a time of crises – Vorstellung und  
Diskussion des gleichnamigen Buchprojektes**



20. November 2018, Berlin

# WSI Herbstforum 2018

## Panel 3: Rough waters – European trade unions in a time of crises



## Vorstellung und Diskussion des gleichnamigen Buchprojektes

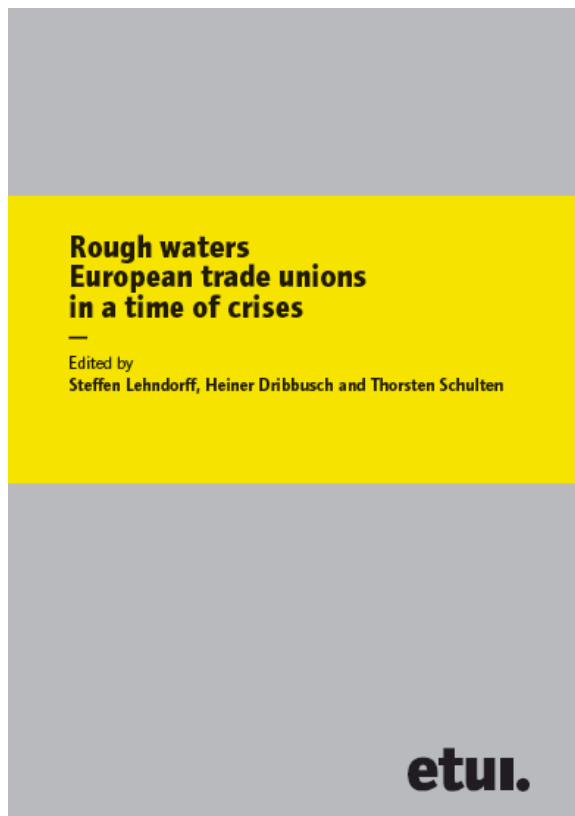

1<sup>st</sup> Edition (2017)  
2<sup>nd</sup> Edition (2018)

## Deutschsprachige Zusammenfassung

November 2018





### Inhalt:

S. Lehndorff, H. Dribbusch & T. Schulten (eds.)

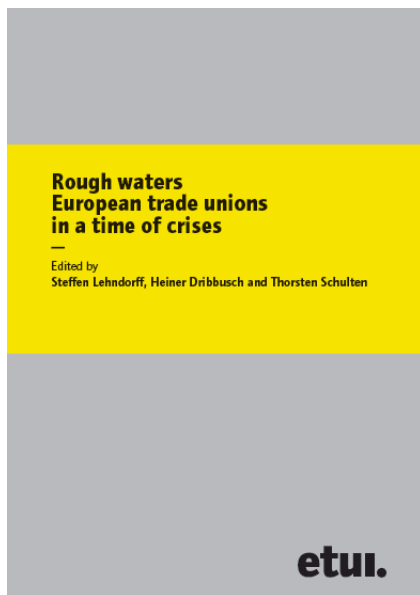

- **Austria**  
F. Astleithner, J. Flecker
- **France**  
J.-M. Pernet
- **Germany**  
S. Lehndorff, H. Dribbusch & T. Schulten
- **Greece**  
M. Vogiatzoglou
- **Hungary**  
L. Neumann, A. Toth
- **Italy**  
S. Leonardi
- **Netherlands**  
M. Keune, P. de Beer
- **Poland**  
M. Bernaciak
- **Spain**  
H.-D. Köhler,  
José P. C. Jimenez
- **Sweden:**  
M. Ryner, E. Bengtsson
- **United Kingdom**  
I. Greer, G. Coderre-La Palme
- **Europe**  
H.-W. Platzer; T. Müller

### 11 Country Studies

1 European-level Analysis

1 Comparison

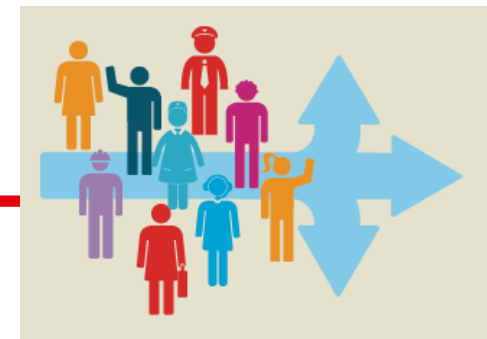

## Programm des Workshops:

### **Gewerkschaftliche Machtressourcen in Europa – ein vergleichender Überblick**

Dr. Steffen Lehndorff, IAQ / Prof. Dr. Thorsten Schulten, WSI

### **Gewerkschaftliche Machtressourcen auf europäischer Ebene**

Prof. Dr. Hans-Wolfgang Platzer, Hochschule Fulda / Dr. Torsten Müller, ETUI,

### **Entwicklung und Perspektiven der europäischen Gewerkschaften – eine kritische Kommentierung**

**Prof. Dr. Anke Hassel, WSI der Hans-Böckler-Stiftung**

Prof. Dr. Roland Erne, UCD Michael Smurfit Graduate Business School, Dublin

Moderation: Prof. Dr. Thorsten Schulten, WSI

# GEWERKSCHAFTLICHE MACHTRESSOURCEN IN EUROPA – EIN VERGLEICHENDER ÜBERBLICK

---

**Dr. Steffen Lehndorff &  
Prof. Dr. Thorsten Schulten**

**WSI Herbstforum 2018**  
20. November 2018, Berlin



# Gewerkschaftliche Machtressourcen

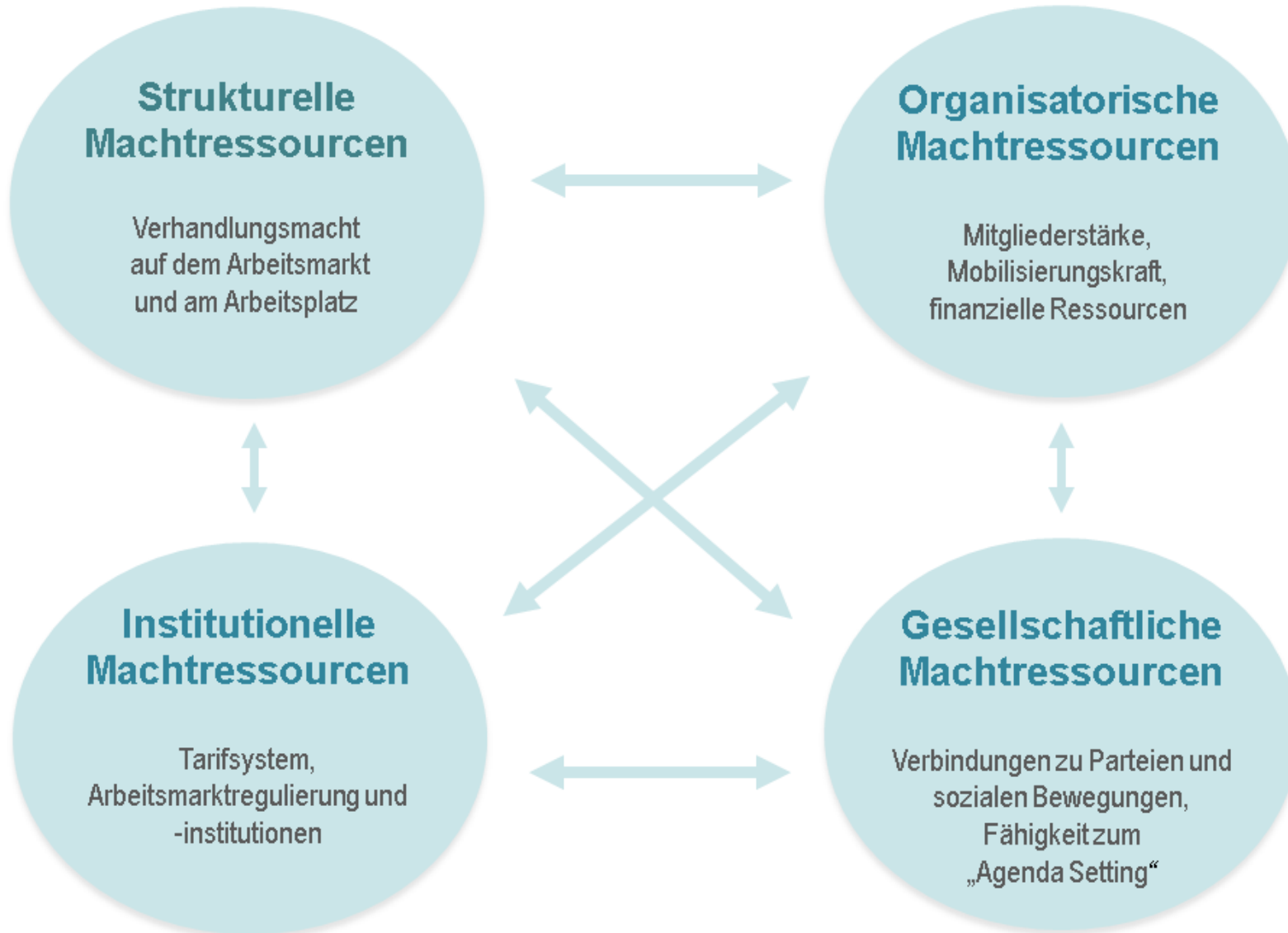
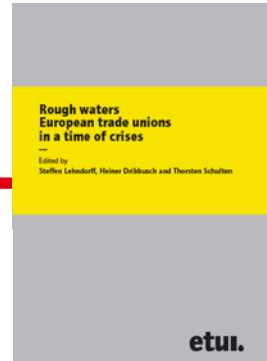

# Kontrastierende Parallelen

---

Spanien, Griechenland & Ungarn:  
**Unmittelbare Bedrohung**

Schweden & Österreich:  
**Scheinbare Kontinuität**

Italien & Frankreich:  
**Aushöhlung institutioneller Machtressourcen**

Polen & Niederlande:  
**Zwischen Korporatismus und Aktivismus**

Großbritannien & Deutschland:  
**Nach den Rückschlägen**

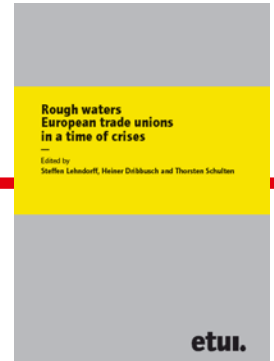

# Gemeinsame Herausforderungen

---

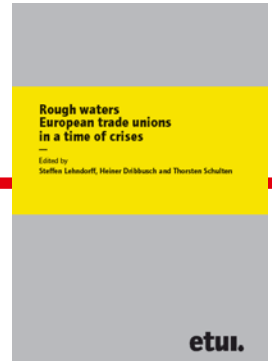

## 1. Erosion institutioneller Sicherheiten:

Wiederaufbau organisatorischer und institutioneller Macht

## 2. Verlust traditioneller Partner im politischen System:

Wiederaufbau gesellschaftlicher Macht durch politisches Agenda-Setting und neue Bündniskonstellationen

## 3. Europa der blinde Fleck, von dem alle wissen

- Unterschiedliche Krisenerfahrungen und Krisenbetroffenheiten erschweren europäische Kooperation
- Krise befördert auch bei den Gewerkschaften einen Rückzug auf den Nationalstaat
- Kaum gemeinsame europäische Projekte der Gewerkschaften