

IMPRESSUM

Herausgeber

Hans-Böckler-Stiftung
Georg-Glock-Straße 18
40474 Düsseldorf
Telefon: +49 211 77 78-0

Verantwortlich: Michael Guggemos, Geschäftsführer der Hans-Böckler-Stiftung
Leiter Öffentlichkeitsarbeit: Rainer Jung

Redaktion

Dr. Philipp Wolter (Leitung)
Jörg Hackhausen
Dr. Kai Kühne
Sabrina Böckmann

Kontakt

redaktion-impuls@boeckler.de
Telefon: +49 211 77 78-631
Telefax: +49 211 77 78-4631

Druck und Versand

digiteam, Kreuzbergstraße 56, 40489 Düsseldorf

Nachdruck nach Absprache mit der Redaktion und unter Angabe der Quelle frei
www.boecklerimpuls.de

EUROPA

Corona trifft den Handel

So entwickelte sich im April 2020 der Absatz des Einzelhandels gegenüber dem Vorjahresmonat in ...

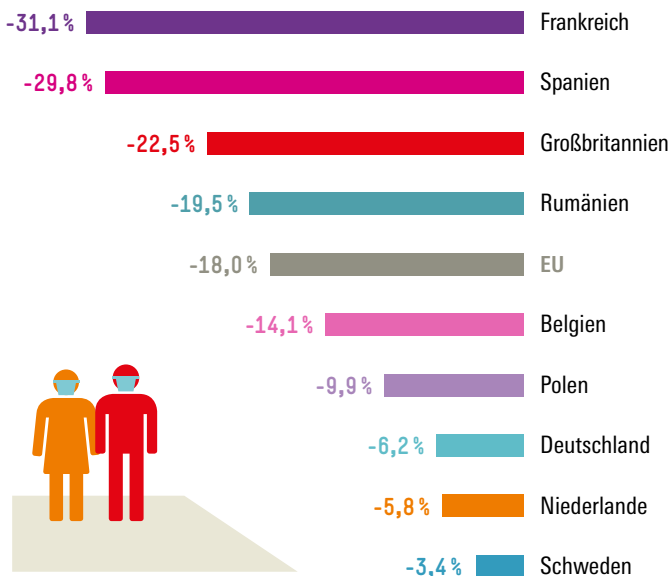

Quelle: Eurostat, Juni 2020

ARBEITSMARKT

Menschen mit Behinderung unterrepräsentiert

Von den Menschen mit Behinderung in Deutschland haben 30 Prozent einen Job oder sind arbeitssuchend. Bei den Menschen ohne Behinderung sind es mit 65 Prozent mehr als doppelt so viele. Die besten Chancen auf eine Stelle gibt es in der öffentlichen Verwaltung sowie im Dienstleistungsbereich, wo 10 beziehungsweise 30 Prozent der erwerbstätigen Behinderten arbeiten. Von den Menschen ohne Behinderung sind dort 7 beziehungsweise 24 Prozent tätig.

Quelle: Destatis, Mai 2020

VERTEILUNG

Mehr Einkommensmillionäre

2016, so die neuesten, gerade veröffentlichten Daten, ist die Zahl der Einkommensmillionäre unter den Steuerpflichtigen um 1700 auf 22 900 gestiegen. Ihr Durchschnittseinkommen lag bei 2,7 Millionen Euro. Gemeinsam veranlagte Paare zählen dabei als ein Steuerpflichtiger. Rund 102 000 hatten ein steuerpflichtiges Jahreseinkommen von mindestens 254 447 Euro – beziehungsweise 508 894 Euro bei gemeinsamer Veranlagung – und mussten auf das Einkommen oberhalb dieser Grenze den sogenannten Reichensteuersatz von 45 Prozent entrichten.



Quelle: Destatis, Mai 2020

STROMERZEUGUNG

Erneuerbare Energien überwiegen erstmals

Der im ersten Quartal 2020 eingespeiste Strom stammte aus ...



erneuerbaren Energieträgern		51,2%
darunter:	Windkraft	34,9%
	Biogas	5,5%
	Photovoltaik	4,8%

konventionellen Energieträgern		48,8%
darunter:	Kohle	22,3%
	Erdgas	12,7%
	Kernenergie	11,6%

Quelle: Destatis, Mai 2020