



**WSI**

Wirtschafts- und Sozial-  
wissenschaftliches Institut

Das WSI ist ein Institut  
der Hans-Böckler-Stiftung

# UNGLEICHE TEILHABE: MARGINALISIERTE ARME – VERUNSICHERTE MITTE

---

WSI-Verteilungsbericht 2024

Dorothee Spannagel, Jan Brülle  
13. November 2024, Berlin

# Inhalt

---

- 1. Der WSI-Verteilungsbericht 2024**
- 2. Armut, Reichtum, Einkommensungleichheit**
- 3. Materielle Teilhabe**
- 4. Politische Teilhabe**
- 5. Fazit und Einordnung**

---

# DER WSI-VERTEILUNGSBERICHT 2024

---

## 1.1 Der Verteilungsbericht: Thema

---

### Kernfrage

**Wie steht es um die gesellschaftliche Teilhabe in der unteren Einkommenshälfte?**

**Schwerpunkt: Politische Teilhabe**

**Unser Teilhabeverständnis:**

1. Mehrdimensional
2. Objektive und subjektive Aspekte
3. Es geht um Teilhabemöglichkeiten

## 1.2 Der Verteilungsbericht: Daten und Methoden

---

### Reale verfügbare äquivalenzgewichtete Haushaltsnettoeinkommen

Drei Gruppen in der unteren Einkommenshälfte:

- **Armut** (<60%; bis 1.350€/Monat)
- **Prekarität** (60 bis <80%); bis 1.795€/Monat)
- **Untere Mitte** (80 bis <100%; bis 2.244€/Monat)

**Datenbasis:** SOEP (v39 und v38.1, Einkommensdaten bis 2021)  
und HBS-Lebenslagenbefragung (2020 und 2023)

Untererfassung der Einkommen am untersten und obersten Ende

---

# ARMUT, REICHTUM, EINKOMMENSUNGLEICHHEIT

---

## 2.1 Ungleichheit, Armut und Reichtum in Deutschland

	Gini-Koeffizient	Strenge Armut (< 50% des Medians)	Armut (< 60% des Medians)	Reichtum (> 200% des Medians)	Großer Reichtum (> 300% des Medians)
2010	0,282	7,8	14,2	7,7	1,9
2021	0,310	11,3	17,8	8,0	2,3

Quelle: SOEP v39, eigene Berechnungen.

- **Anstieg der Einkommensungleichheit**
- **Wachsende Armut**
- **Reichtum stabil**
- **Armut und Einkommensungleichheit erreichen 2021 Höchststände**

## 2.2 Die untere Einkommenshälfte: Entwicklung

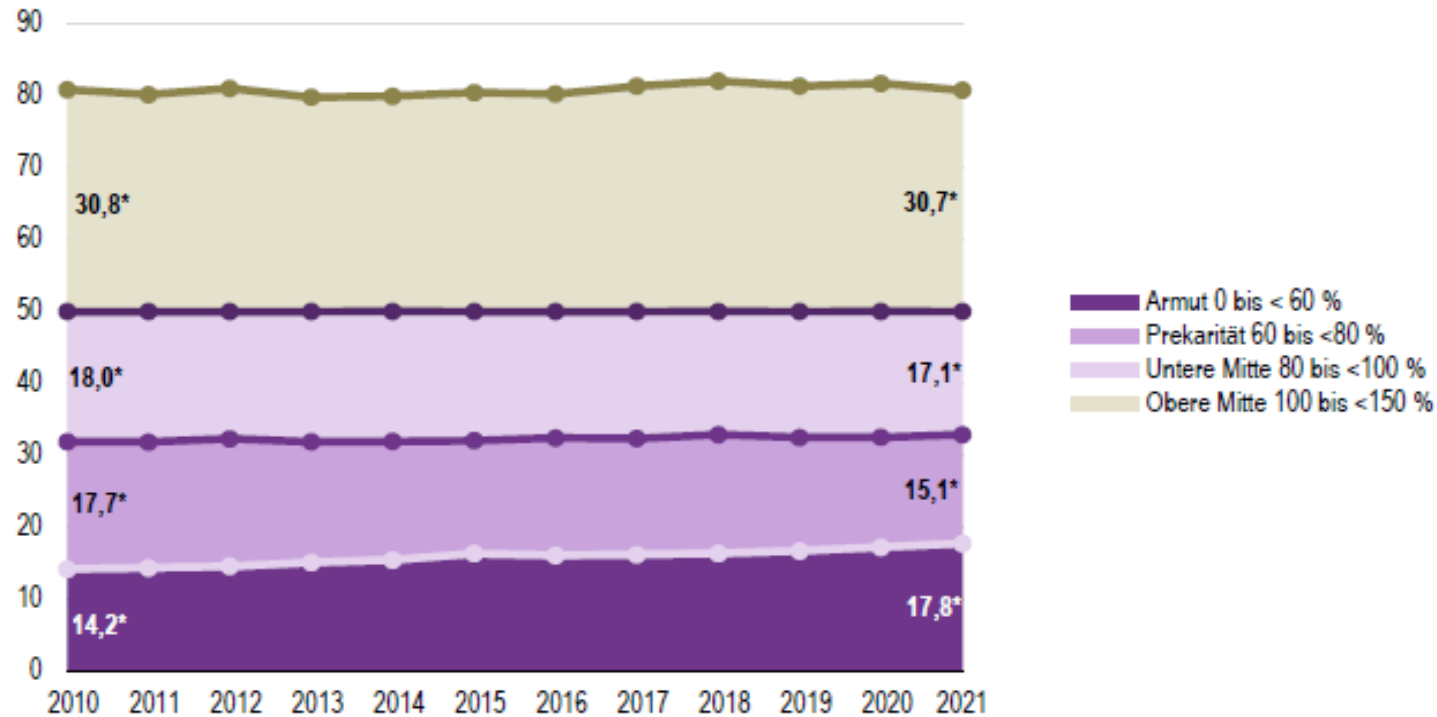

- **Armut wächst**
- **Prekarität geht zurück**
- **Untere Mitte stabil**
- **Arme haben geringere Einkommenszuwächse**

Anmerkungen: Bevölkerungsanteil in der jeweiligen relativ zum Median definierten Einkommensgruppe.  
\*Anteil der Personen in der jeweiligen Einkommensgruppe im Jahr 2010 bzw. 2021.

Quelle: SOEP v39, eigene Berechnungen



## 2.3 Die untere Einkommenshälfte: Soziodemographie

---

### **Bestimmte Gruppen sind überrepräsentiert:**

- Ostdeutsche
- Frauen
- Jüngere und Ältere
- Alleinlebende und Alleinerziehende

### **Besondere Merkmale der Armen:**

- Geringes Bildungsniveau
- Geringe Erwerbsteilhabe
- Migrant\*innen

---

# MATERIELLE TEILHABE

---

# 3.1 Materielle Deprivation

## Facetten materieller Deprivation nach Einkommensgruppe, 2021

Anteil der Personen, die sich ein Item finanziell nicht leisten können

Angaben in Prozent

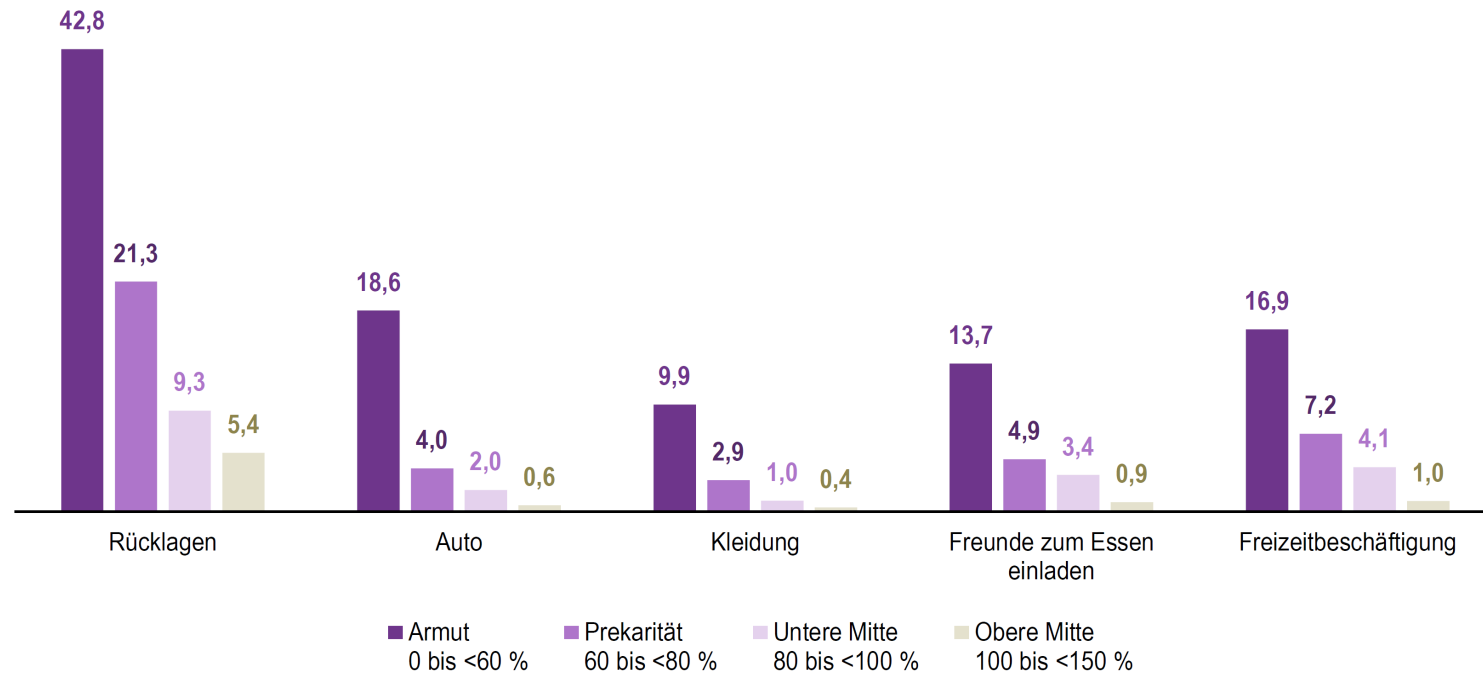

- Armut schränkt (materielle) Teilhabe ein

Anmerkung: Bevölkerungsanteil in der jeweiligen relativ zum Median definierten Einkommensgruppe

Quelle: SOEP v38.1, eigene Berechnungen



## 3.2 Sorgen über zukünftigen Lebensstandard

Anteil der Personen mit sehr großen und großen Sorgen über zukünftigen Lebensstandard nach Einkommensgruppe, 2020 und 2023

Angaben in Prozent

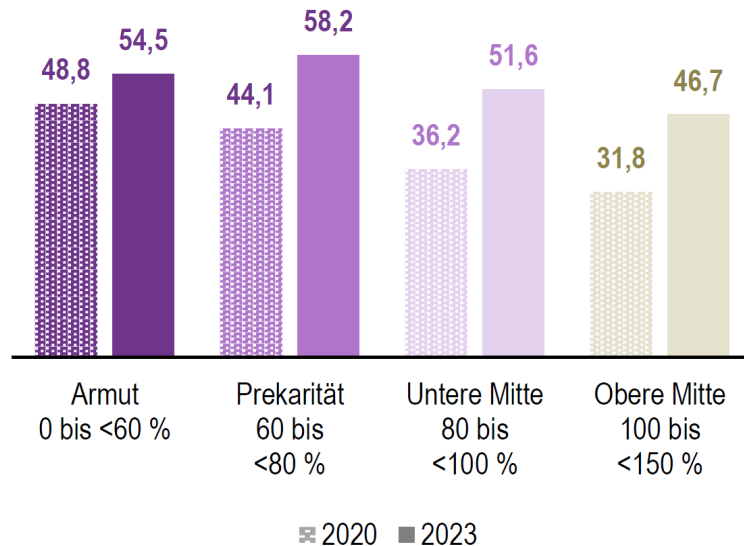

- **Starke Zukunftsängste in der unteren Einkommenshälfte**
- **Deutlicher Anstieg seit 2020**

Anmerkung: Bevölkerungsanteil in der jeweiligen relativ zum Median definierten Einkommensgruppe.

Quelle: HBS-Lebenslagendaten, eigene Berechnungen

**WSI**

---

# POLITISCHE TEILHABE

---

# 4.1 Einstellungen zur Demokratie

## Einstellungen zur Demokratie und zum politischen Geschehen nach Einkommensgruppe, 2023

Anteil der Personen, die sagen „stimme voll und ganz zu“ und „stimme zu“

Angaben in Prozent

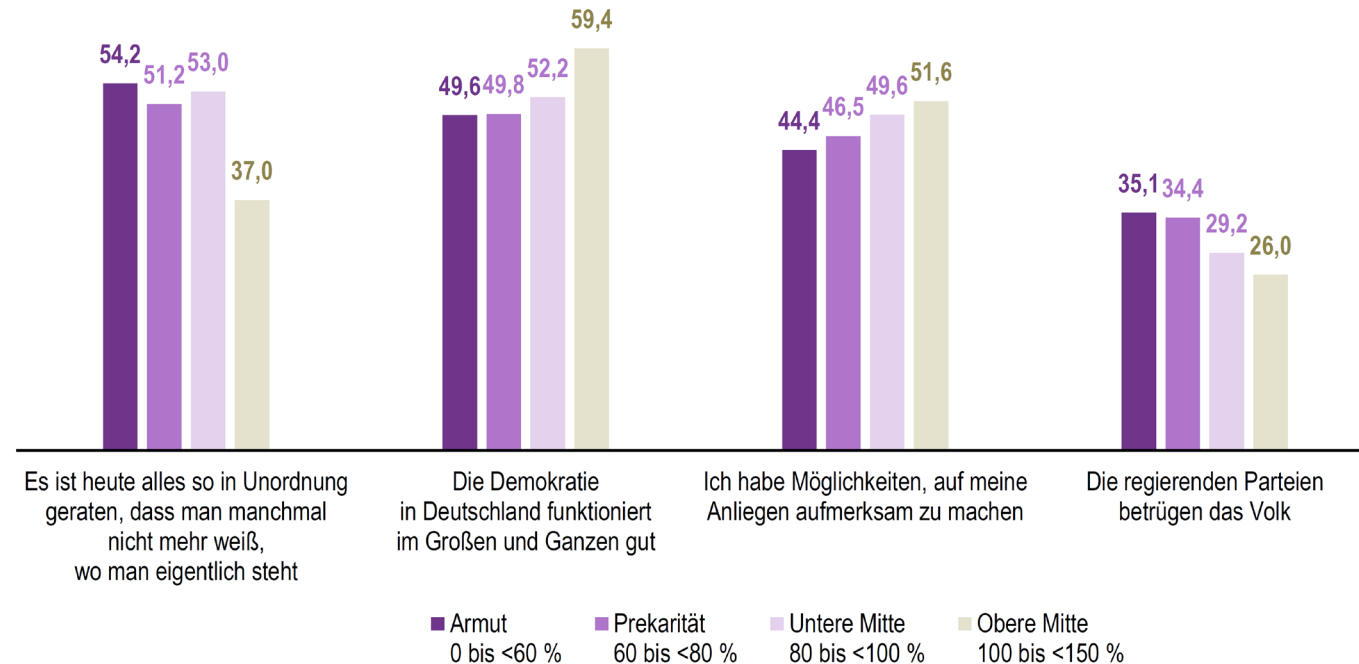

- **Politische Teilhabe in der unteren Einkommenshälfte brüchig**

Anmerkung: Bevölkerungsanteil in der jeweiligen relativ zum Median definierten Einkommensgruppe.

Quelle: HBS-Lebenslagendaten, eigene Berechnungen

WSI

## 4.2 Beteiligung an Wahlen

### Anteil der potenziellen Nichtwähler\*innen nach Einkommensgruppe, 2023

Anteil der Menschen, die angeben, bei der nächsten Bundestagswahl nicht wählen zu wollen  
Angaben in Prozent

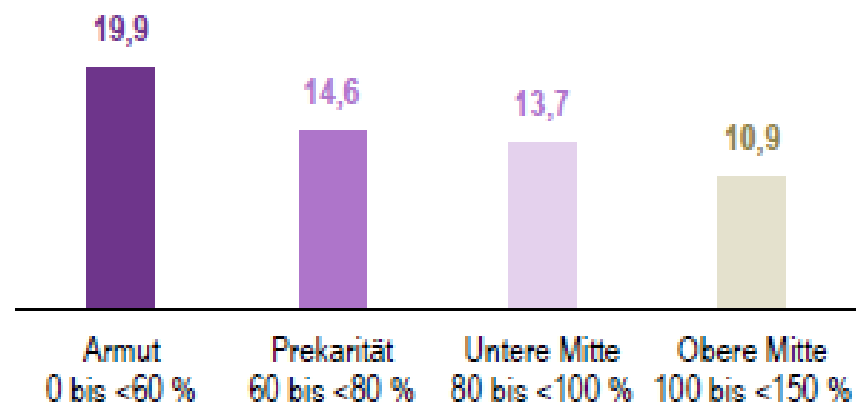

Anmerkung: Bevölkerungsanteil in der jeweiligen relativ zum Median definierten Einkommensgruppe.

Quelle: HBS-Lebenslagendaten, eigene Berechnungen



- **Je geringer das Einkommen, desto höher der Anteil der Nichtwähler\*innen**

---

# FAZIT UND EINORDNUNG

---



## Fazit

---

- **Armut und Einkommensungleichheit erreichen 2021 Höchststände**
- **Doppelte Teilhabekrise:**
  - **Armut: Vor allem materielle Einschränkungen**
  - **Prekarität und untere Mitte: Verunsicherung**
- **Politische Teilhabe bis in die Mitte brüchig:**
  - **Distanz zum politischen System größer, je geringer das Einkommen**

## **Abschließende Einordnung I**

---

- **Gesellschaftliche Teilhabe als zentrales Versprechen gefährdet**
- **Erfahrungen von Exklusion und Verunsicherung machen empfänglicher für Populismus**
- **Politik der Teilhabe: Stärkung der materiellen Teilhabe UND Gewährleistung sozialer Sicherheit**

## **Abschließende Einordnung II**

---

### **Wichtigste Ansatzpunkte für eine Politik der Teilhabe**

- **Wirksame Grundsicherung**
- **Gute Beschäftigung**
- **Sicherheit durch Sozialversicherung**
- **Funktionierende (soziale) Infrastruktur**

**Politik der Teilhabe kann Verteilungskonflikte verringern**

**Vertrauen und Teilhabemöglichkeiten sind eine Grundlage unserer demokratischen Gesellschaft**

---

# VIELEN DANK FÜR IHRE AUFMERKSAMKEIT

---

[Dorothee-spannagel@boeckler.de](mailto:Dorothee-spannagel@boeckler.de)

[Jan-Bruelle@boeckler.de](mailto:Jan-Bruelle@boeckler.de)

**[www.boeckler.de](http://www.boeckler.de)**

Folgen Sie uns auf Twitter: **[twitter.com/wsiinstitut](https://twitter.com/wsiinstitut)**

Facebook: **[www.facebook.com/hans.boeckler.stiftung](https://www.facebook.com/hans.boeckler.stiftung)**