

IMPRESSUM

Herausgeberin: Hans-Böckler-Stiftung · Georg-Glock-Straße 18 · 40474 Düsseldorf

Verantwortlich: Dr. Claudia Bogedan, Geschäftsführerin; Rainer Jung, Leiter Öffentlichkeitsarbeit der Hans-Böckler-Stiftung

Redaktion: Dr. Philipp Wolter (Leitung), Jörg Hackhausen, Dr. Kai Kühne, Sabrina Böckmann, Katja Wolf

Kontakt: redaktion-impuls@boeckler.de · Telefon: +49 211 77 78-0

Druck und Versand: digiteam · Joachim Kirsch · info@digiteam.de

Nachdruck nach Absprache mit der Redaktion und unter Angabe der Quelle frei www.boecklerimpuls.de

Sie erhalten von uns die gedruckte Ausgabe des Böckler Impuls. Sie können sie jederzeit abbestellen.

Kontaktieren Sie uns dazu gerne telefonisch oder senden Sie uns eine E-Mail an redaktion-impuls@boeckler.de.

Statt der Printausgabe können Sie hier die Digitalausgabe bestellen: www.boeckler.de/de/impuls-bestellen.htm

Weitere Informationen gem. Art. 13 & 14 DSGVO zur Verarbeitung Ihrer personenbezogenen Daten erhalten Sie unter: www.boeckler.de/datenschutz/DSGVO_Printmedien_Presse.pdf

BEVÖLKERUNG

Rekord bei Einbürgerungen

Die Zahl der Einbürgerungen in Deutschland betrug ...

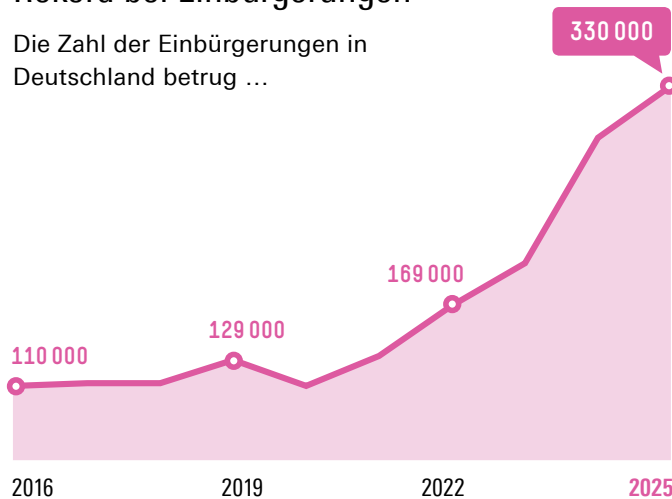

Quelle: Destatis, Juni 2026 [Link zur Studie](#)

ARBEITSWELT

Wer im Schichtdienst arbeitet

Der Anteil der Beschäftigten mit Schichtdiensten betrug 2023 im Bereich ...

Gesundheit	41%
Fertigungsberufe	35%
Sicherheitsdienste	34%
Lebensmittel und Gastgewerbe	25%
Handel	23%
Verkehr und Logistik	20%
insgesamt	15%

Quelle: BAuA, Juni 2026 [Link zur Studie](#)

STEUERN

Häufiger Spitzensteuersatz

So hoch war der Anteil der Steuerpflichtigen mit Spitzensteuersatz ...

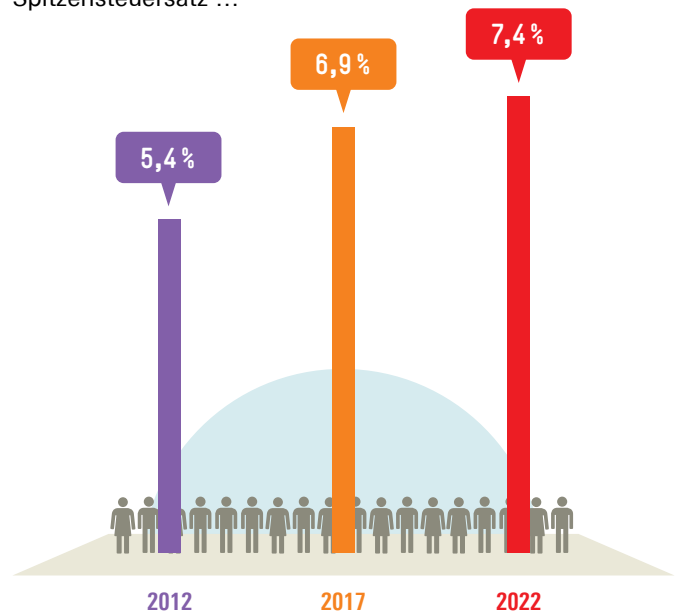

Personen mit Spitzensteuersatz erzielten 2022 durchschnittliche Jahreseinkünfte von 196 000 €.

Quelle: Destatis, Juni 2026 [Link zur Studie](#)

ENERGIE

Neubauten heizen meist mit Wärmepumpe

Knapp drei Viertel der rund 58900 im Jahr 2025 fertiggestellten Wohngebäude in Deutschland werden mit einer Wärmepumpe beheizt. Binnen zehn Jahren hat sich der Anteil mehr als verdoppelt: 2015 kamen Wärmepumpen in nur 31 Prozent der neuen Wohngebäude als hauptsächliche Heiztechnik zum Einsatz. <



Quelle: Destatis, Juni 2026 [Link zur Studie](#)