SICHTBARKEIT DER DASEINSVORSORGE

Wie können wir gesellschaftspolitische notwendige Dienstleistungen stärken?

Gesellschaftlich notwendige Dienstleistungen – quo vadis?

Carsten Wagner

10.01.2019

DIE KOMMUNALEN UNTERNEHMEN

Selbst- und Fremdbild: besonderer Wert kommunalen Wirtschaftens

- Ein von allen kommunalen Akteuren regelmäßig genannter, aber nicht konkretisierter Vorteil der Kommunalwirtschaft ist ihre Gemeinwohlorientierung
- Privatwirtschaftliche Akteure verfügen mit der Theorie des Marktversagens über ein Abgrenzungskonzept gegenüber kommunalen Unternehmen
- Damit wird die Legitimation der Daseinsvorsorge auf ausschließlich defizitäre Geschäftsfelder begrenzt
- Darüber hinaus werden folgende Anknüpfungspunkte kommunalen Handels durch die Stakeholder genannt:
  - Die Langfristigkeit des kommunalen Handelns und Erhalt des sozialen Friedens
  - Synergien, die nur kommunale Unternehmen, aktiv in mehreren Sektoren, anbieten können
  - Vertrauen, das Bürger und Kunden kommunalen Unternehmen entgegen bringen

Übersicht: Stakeholder-Einstellungen zur kommunalen Wirtschaft

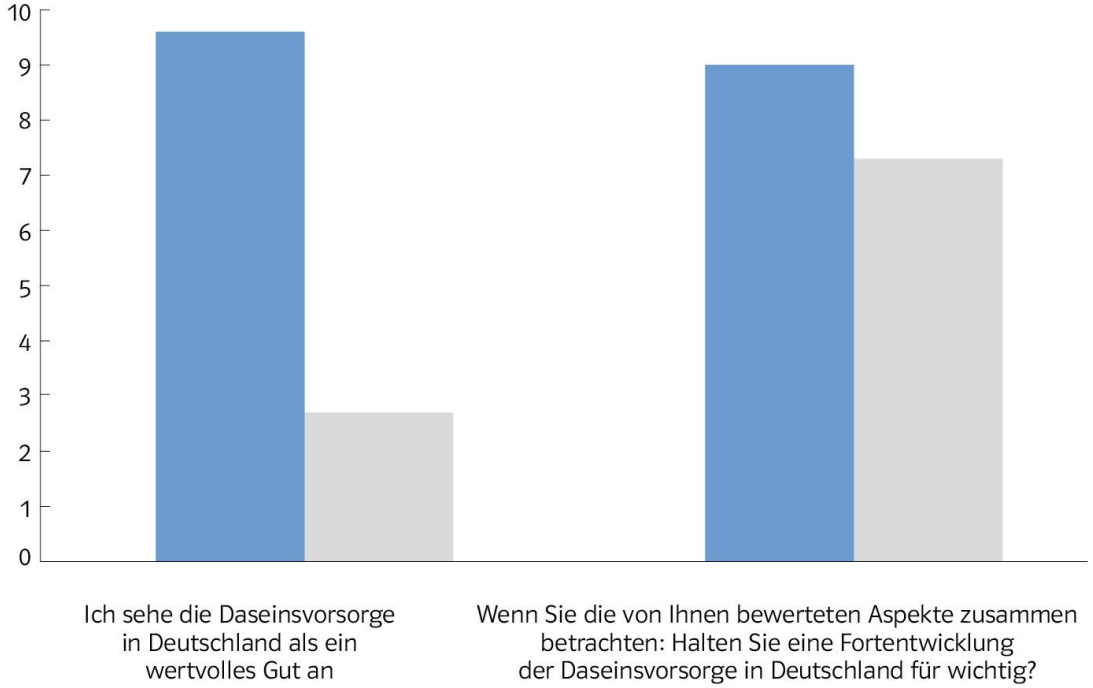

Alle Aufgaben der klassischen Daseinsvorsorge sollten übernommen werden. Diese können von der Privatwirtschaft auch nicht besser geliefert werden.

Vertreter eines Dienstleisters der Kommunalwirtschaft

Die Leistungsfähigkeit von Kommunen sollte in den Bereichen gestärkt werden, die von Privaten nicht erfüllt werden können.

Vertreter einer der Privatwirtschaft nahestehenden Institution

Kernproblem der Daseinsvorsorge: private Anbieter sind sich einig

- Privat vor Staat ist aktuell kein großes Thema, aber deswegen noch lange nicht von der Tagesordnung verschwunden, Forderungen nach Privatisierung bei der Fernwärme, Beschränkungen für Stadtwerke im Gemeindewirtschafsrecht einzelner Bundesländer, …
- Private Akteure sind sich meist einig darin, dass es zu viel kommunal, zu viel Staat gibt und greifen uns damit in der politischen Debatte immer wieder an
- Daher müssen die Dienstleistungen der Daseinsvorsorge selbstbewusster artikuliert und von allen Akteuren, die an gleichwertigen Lebensverhältnissen ein Interesse haben, kommuniziert werden. Gemeinsam sind wir stärker.
- Erfolgreich waren wir dabei bei der Auseinandersetzung um die Dienstleistungskonzessionsrichtlinie

Kernproblem der Daseinsvorsorge: mangelnde Sichtbarkeit

- **Notwendigkeit von Daseinsvorsorge wird aktuell kaum bestritten**
  - Veränderung von Mobilität
  - Fehlender Wohnraum
  - Abkopplung des ländlichen Raums
  - Mangelnde Verfügbarkeit von Breitband
  - Demografische Entwicklung
  - Schutz der Umwelt
  - … … ….

Wir tragen zu gleichwertigen Lebensverhältnissen bei – der Basis für Zusammenhalt und Wirtschaftskraft

VKU VERBAND KOMMUNALER UNTERNEHMEN e.V.

Die kommunalen Unternehmen – von Grund auf gut versorgt

Transformation statt Disruption: Unser Anspruch muss sein, den digitalen Wandel zum Wohle der Bürger zu gestalten

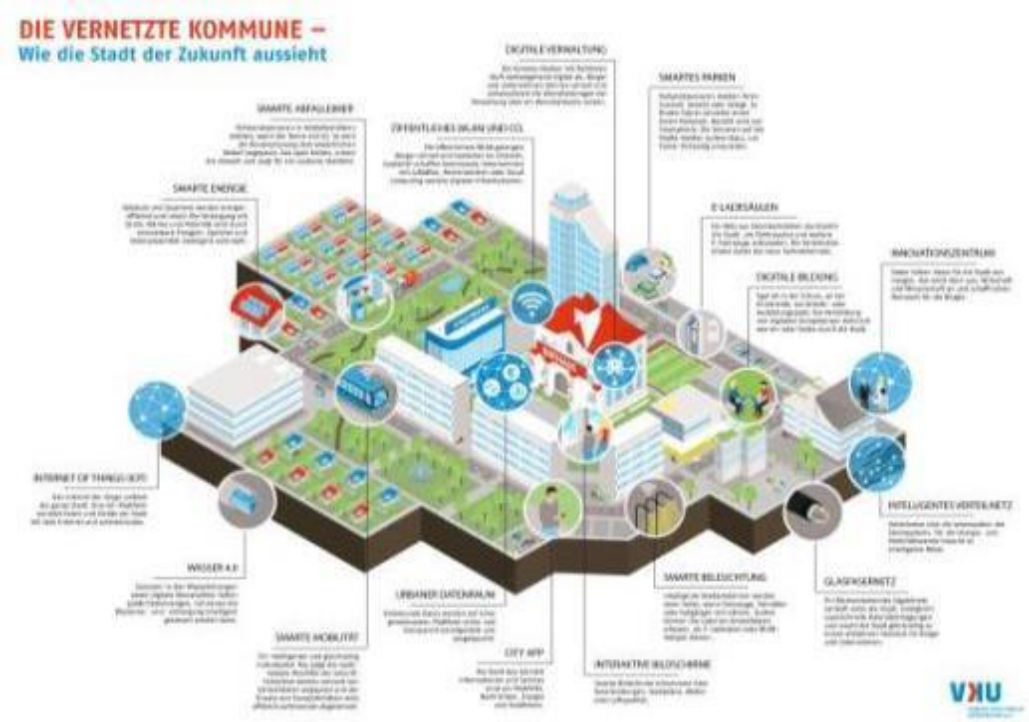

VERBAND KOMMUNALER UNTERNEHMEN e.V.

Volkswirtschaftliche Relevanz von kommunaler Wirtschaft

- **Kommunale Unternehmen** sind die zentralen Infrastrukturdienstleister in Deutschland und in den Regionen wesentlicher Impulsgeber für die wirtschaftliche, kulturelle und soziale Stabilität und Entwicklung. Sie stellen die Funktionsfähigkeit der Gesellschaft und Wirtschaft sicher. Als Arbeitgeber und Auftraggeber sorgen kommunale Unternehmen für einen messbaren wirtschaftlichen Effekt.

Der VKU hat nachgerechnet:

731.000 Arbeitsplätze

Auf jeden Vollzeitbeschäftigten eines VKU-Mitgliedsunternehmens entfallen nahezu zwei weitere Beschäftigte in Deutschland (genau 1,8).[1]
Die kommunalen Unternehmen sichern Arbeitsplätze für insgesamt 731.000 Menschen in Deutschland von Flensburg bis Garmisch-Partenkirchen, von Görlitz bis Kleve, in Metropolen wie im ländlichen Raum.

16,7 Milliarden Euro Einkommen

Jedes Einkommen in einem VKU-Mitgliedsunternehmen generiert etwa ein weiteres Einkommen in Deutschland (genau 0,9).
Zuletzt waren die kommunalen Unternehmen in Deutschland für ein Einkommen in Höhe von 16,7 Milliarden Euro verantwortlich. Damit setzen die kommunalen Unternehmen in Deutschland nicht nur direkte Nachfrageimpulse in der Region, sondern schaffen und sichern weitere Arbeitsplätze über die Ausgaben ihrer Mitarbeiter im Wirtschaftskreislauf.

23,7 Milliarden Euro Steuern

Die kommunalen Unternehmen in Deutschland haben 23,7 Milliarden Euro Steuern generiert.
Mit ihrer wirtschaftlichen Betätigung leisten kommunale Unternehmen einen zentralen Beitrag zur Finanzierung des Allgemeinwesens.

[1] Multiplikatoren aus VKU-Studie „Kommunale Wertschöpfung" des Kompetenzzentrums Daseinsvorsorge der Universität Leipzig, 2015.

VERBAND KOMMUNALER UNTERNEHMEN e.V.

23. Juni 2019 – Tag der Daseinsvorsorge

- 23. Juni ist der International Day of Public Services der Vereinten Nationen
- Seit 2017 nutzt der VKU diesen Tag, um Daseinsvorsorge sichtbar zu machen
- 2018 haben sich bereits 100 Mitglieder beteiligt und auch andere Akteure wie vdv oder die Siemens AG den Tag genutzt.
- Würden uns freuen, wenn auch ver.di bundesweit, aber auch die einzelnen Unternehmen/Betriebsgruppen diesen Tag aktiv nutzen.

Unser Auftrag

›Da sein für die Menschen. Vorsorgen für morgen.

www.vku.de/daseinsvorsorge

Vielen Dank für Ihre Aufmerksamkeit

Carsten Wagner
Geschäftsführer
Abteilung Kommunikation und Public Affairs

Verband kommunaler Unternehmen e.V.
Invalidenstraße 91
10115 Berlin
Fon +49 30 58580–220

www.vku.de
carsten.wagner@vku.de

Die Nutzungsrechte an dieser Präsentation liegen beim VKU oder bei weiteren Rechteinhabern. Eine Verwendung von Präsentationsinhalten ohne weitere Absprache ist unzulässig.

VKU
VERBAND KOMMUNALER UNTERNEHMEN e.V.